

## FICHA TÉCNICA

### Traje de Agua Modelo TORNADO2 COMBI JACKET



#### Colores disponibles



#### Detalles



Capucha oculta



Ventilación en axilas

#### Descripción

Chaqueta para lluvia, impermeable. Capucha oculta en cuello, ventilación en axilas y costuras termoselladas.

#### Composición

- 100% poliéster

#### Peso

- 120 grs/m<sup>2</sup>

#### Resistencia a las costuras

> 516 N

#### Resistencia a la tracción (trama/urdimbre)

719 N / 971 N)

#### Rendimiento de retroreflexión

> 400 cd/lx·m<sup>2</sup>

#### Tejido Oxford

150-D



#### W.P.

>13,000 Pa



#### Protección solar

50+



**XCURITY**  
Reflective Europe

#### Certificaciones



Libre de sustancias nocivas



Alta visibilidad  
EN 20471  
CAT-II



Protección contra la lluvia EN 343

EN 343:2019

#### Condiciones de lavado



**FICHA TÉCNICA**
**Traje de Agua  
 Modelo TORNADO2  
 COMBI PANTS**

**Colores disponibles**

**Detalles**
**Descripción**

Pantalón para lluvia, impermeable. Su diseño ergonómico permite realizar de forma cómoda y segura trabajos en la intemperie bajo condiciones climatológicas adversas.

**Composición**

- 100% poliéster

**Peso**

- 120 grs/m<sup>2</sup>

**Resistencia a las costuras**

> 516 N

**Resistencia a la tracción  
 (trama/urdimbre)**

719 N / 971 N)

**Rendimiento de retroreflexión**

> 400 cd/lx·m<sup>2</sup>

**Tejido Oxford**

150-D

**W.P.**

>13,000 Pa

**Protección solar**

50+

**Certificaciones**

Libre de sustancias nocivas



Alta visibilidad  
 EN 20471  
 CAT-II



Protección contra la lluvia EN 343

**Condiciones de lavado**

**PACKAGING Y TALLAJE**
**Traje de Agua**
**Modelo**
**TORNADO2 COMBI JACKET**
**Packaging**

1 und. Plastic bag



10 unds.



0,70 kg./und.

 0,046 m<sup>3</sup>/und.

**Producto certificado en:**

 ASOCIACIÓN DE INVESTIGACIÓN DE LA  
 INDUSTRIA TEXTIL (AITEK)  
 Plaza Emilio Sala, 1. Alcoy (Alicante)  
[www.aitex.es](http://www.aitex.es)
**Número de certificación:**

Nº 19/1519/03/0161

**GUÍA DE TALLAS**

TALLAS	XS	S	M	L	XL	2XL	3XL	4XL	5XL	6XL	7XL	8XL
ALTURA	160/170	160/170	165/175	175/185	175/185	180/190	180/190	185/195	185/195	185/195	185/195	185/195
CONTORNO PECHO	92/102	96/106	100/110	104/114	108/118	112/122	116/126	120/130	124/134	128/138	132/142	136/146

**Traje de Agua**
**Modelo**
**TORNADO2 COMBI PANT**
**Packaging**

1 und. Plastic bag



10 unds.



0,33 kg./und.

 0,024 m<sup>3</sup>/und.

**Producto certificado en:**

 ASOCIACIÓN DE INVESTIGACIÓN DE LA  
 INDUSTRIA TEXTIL (AITEK)  
 Plaza Emilio Sala, 1. Alcoy (Alicante)  
[www.aitex.es](http://www.aitex.es)
**Número de certificación:**

Nº 19/1553/03/0161

**GUÍA DE TALLAS**

TALLAS	XS	S	M	L	XL	2XL	3XL	4XL	5XL	6XL	7XL	8XL
ALTURA	160/170	160/170	165/175	175/185	175/185	180/190	180/190	185/195	185/195	185/195	185/195	185/195
CONTORNO CINTURA	94/104	98/108	102/112	106/116	110/120	114/124	118/128	122/133	126/136	130/140	134/144	138/148

## PERSONALIZACIÓN

### Traje de Agua Modelo TORNADO2 COMBI JACKET

#### Área Serigrafiable

0,00 m<sup>2</sup>

#### ¡ IMPORTANTE !

La clase del EPI no debe verse reducida por la presencia de serigrafías, logotipos, letras, etiquetas, vinilos, etc. (UNE-EN ISO 20471:2013, Métodos de ensayo y requisitos, Ap. 4.1)

Es importante no exceder en ningún caso el **área serigrafiable** indicada en la presente ficha técnica cuando esta se realice en el área flúor.

### Diseño

*(Coloque en las imágenes su serigrafía o logo corporativo)*

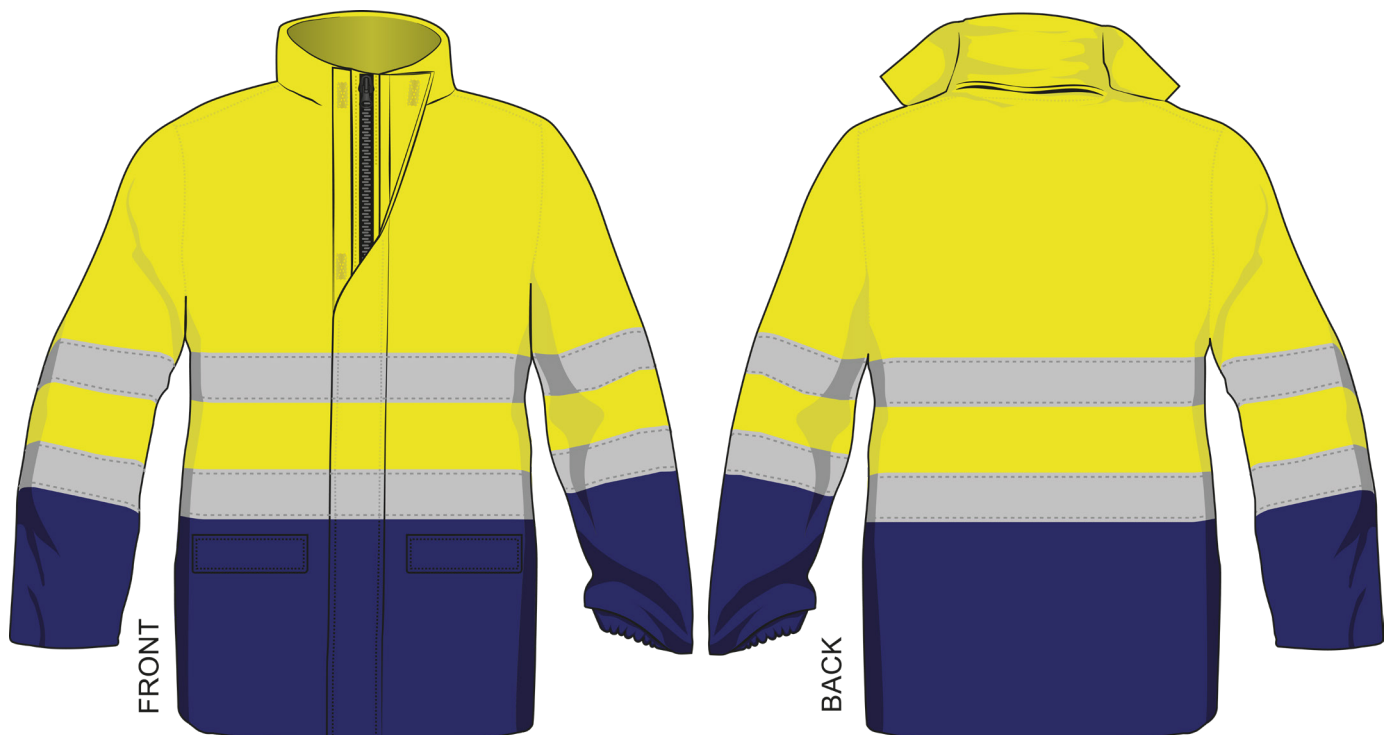

## LAVADO Y MANTENIMIENTO

### Traje de Agua Modelo TORNADO2 COMBI JACKET



#### ¡ IMPORTANTE !

Todos los artículos que se comercializan en este catálogo disponen de su correspondiente certificado que los encuadra dentro de la categoría EPI.

El uso de un EPI implica por parte del usuario la obligación de un mantenimiento adecuado que garantice su vida útil.



**Lave los trajes EPI al revés.**



**No utilice detergentes agresivos.**



**No exceda las temperaturas de lavado.**



**No mezcle los EPI con otras prendas.**



**Lea el folleto informativo.**

#### Antes de cada uso:

- No utilice nunca un EPI visiblemente dañado. Sustitúyalo. Usted no tiene sustitución. Los EPI sí.

#### Otras consideraciones:

- En el caso especial de las parkas y trajes de agua, recuerde que estas prendas incluyen láminas impermeabilizantes termoselladas en costuras. Por este motivo no debe dejarlas dentro de vehículos o en zonas expuestas a temperaturas extremas o continua luz directa.

#### Antes de comenzar a lavar:

- Usted está utilizando un EPI, no una simple prenda de vestir.
- Nunca mezcle prendas certificadas (EPI) con otros productos no certificados, ya que estos pueden transferir colores no deseados y dañar su equipo.
- Las prendas certificadas en alta visibilidad portan materiales reflectantes. De la vuelta al equipo antes de introducirlo en el bombo de lavado.
- No introduzca en el bombo de lavado sus prendas de alta visibilidad con artículos que generan abrasión como calzado, prendas con cremalleras, aristas, etc.
- No utilice detergentes agresivos. Algunos detergentes utilizan determinados productos químicos que pueden destruir rápidamente las propiedades del EPI.
- Su EPI incluye un folleto informativo, léalo detenidamente. El usuario tiene que conocer las instrucciones que en él se especifican.
- Cumpla con las instrucciones de mantenimiento y lavado que marca la prenda. Así el EPI cumplirá con las expectativas de seguridad para las que fue diseñado.
- Nunca exceda la temperatura de lavado indicada por el fabricante.
- El EPI ha pasado los controles de calidad y certificación y cumplirán con la garantía siempre y cuando el mantenimiento del mismo se realice de manera adecuada.

## DECLARACIÓN UE DE CONFORMIDAD

### Traje de Agua Modelo TORNADO2 COMBI JACKET

**2. Fabricante:** Prima Protección Europe S.L. C/Jacinto Benavente 3, Pobla de Vallbona, 46185 en Valencia, España.  
www.primaproeuropa.com

**3.** La presente declaración de conformidad se expide bajo la exclusiva responsabilidad del fabricante:  
Prima Protección Europe S.L.

**5.** El objeto de la declaración descrito, es conforme con la legislación de armonización de la unión aplicable:  
**Reglamento (UE) 2016/425.**

**6.** Referencias a las normas armonizadas aplicables utilizadas, incluidas sus fechas, respecto a las cuales se declara la conformidad:

**Evaluación de conformidad según informes de ensayo 2022EP6831  
EN ISO 13688:2013+EN ISO 13688:2013/A1:2021  
EN ISO 20471:2013+EN ISO 20471:2013/A1:2016 CLASE 3  
EN 343:2019 CLASE 3/1/X**

**7.** El organismo notificado **Nº 0161 Aitex**, Instituto tecnológico textil, Plaza Emilio Sala, 1-03801 Alcoy (Alicante) España, AITEX, ha efectuado el examen UE de tipo (módulo B) y ha expedido el certificado de examen UE de tipo número:  
**19/1519/03/0161**

**8.** El EPI está sujeto al procedimiento de evaluación de la conformidad con el tipo basada en el control interno de la producción C.

#### 4. Objeto de la declaración



Chaqueta modelo TORNADO2 JACKET confeccionada en tejido calada amarillo o naranja flúor laminado blanco. Su cierre central dispone de cremallera y solapa con cinta autoenganchable. Dispone de capucha, puños con goma y bolsillos tipo saco con solapa y forro. La prenda presenta bandas reflectantes grises de 5cm cosidas.



Firmado por y en nombre de  
**Prima Protección Europe S.L.**  
Andrés C.G. - Product Manager

PRIMA PROTECCION EUROPE SL  
C.I.F. B65606105  
C/ JACINTO BENAVENTE, 3 A  
POL. IND. LA POBLA - L'ELIANA  
C.P. 46185 LA POBLA DE VALLBONA  
VALENCIA - SPAIN  
TELF: 96 065 24 08

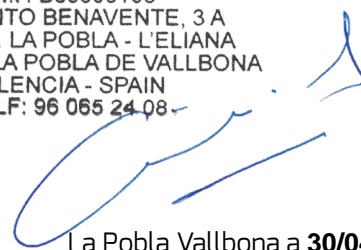

La Pobla Vallbona a **30/04/2024**

## DECLARACIÓN UE DE CONFORMIDAD

### Traje de Agua Modelo TORNADO2 COMBI PANTS

**2. Fabricante:** Prima Protección Europe S.L. C/Jacinto Benavente 3, Pobla de Vallbona, 46185 en Valencia, España.  
www.primaproeuropa.com

**3.** La presente declaración de conformidad se expide bajo la exclusiva responsabilidad del fabricante: Prima Protección Europe S.L.

**5.** El objeto de la declaración descrito, es conforme con la legislación de armonización de la unión aplicable:  
**Reglamento (UE) 2016/425.**

**6.** Referencias a las normas armonizadas aplicables utilizadas, incluidas sus fechas, respecto a las cuales se declara la conformidad:

**Evaluación de conformidad según informes de ensayo 2022EP6829  
EN ISO 13688:2013+EN ISO 13688:2013/A1:2021  
EN ISO 20471:2013+EN ISO 20471:2013/A1:2016 CLASE 1  
EN 343:2019 CLASE 3/1/X**

**7.** El organismo notificado **Nº 0161 Aitex**, Instituto tecnológico textil, Plaza Emilio Sala, 1-03801 Alcoy (Alicante) España, AITEX, ha efectuado el examen UE de tipo (módulo B) y ha expedido el certificado de examen UE de tipo número:  
**19/1553/03/0161**

**8.** El EPI está sujeto al procedimiento de evaluación de la conformidad con el tipo basada en el control interno de la producción C.

#### 4. Objeto de la declaración



Pantalón modelo TORNADO2 COMBI PANTS confeccionado en tejido calada amarillo o naranja flúor laminado blanco. Dispone de cinturilla con cordón y tancas de plástico. Además la bragueta cierra con cremallera. La prenda presenta bandas reflectantes grises de 6,5 cm cosidas.



Firmado por y en nombre de  
**Prima Protección Europe S.L.**  
Andrés C.G. - Product Manager

PRIMA PROTECCION EUROPE SL  
C.I.F. B65606105  
C/ JACINTO BENAVENTE, 3 A  
POL. IND. LA POBLA - L'ELIANA  
C.P. 46185 LA POBLA DE VALLBONA  
VALENCIA - SPAIN  
TELF: 96 065 24 08



La Pobla Vallbona a **30/04/2024**