

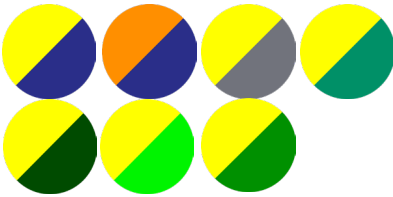

**FICHA TÉCNICA**
**Pantalón  
Modelo TRASGO**

**Colores disponibles**

**Detalles**

Doble costura

 DOBLE  
COSTURA

**Descripción**

Pantalón muy resistente. Concebido para aportar una comodidad extra debido a su tejido elástico que aporta libertad de movimientos.

**Composición**

- Stretch 64% poliéster, 33% algodón, 3% Spandex

**Peso**

- 250 grs/m<sup>2</sup>

**Resistencia a la tracción  
(trama/urdimbre)**

+100N/+100N

**Estabilidad dimensional tras lavado  
(trama/urdimbre)**

(-1,2% / -0,3%)

**Rendimiento de retroreflexión**

 > 430 cd/lx·m<sup>2</sup>

**Existe una posibilidad de variante con banda de 50 ciclos de lavado.**

**Índice de elasticidad**

24%



COEFICIENTE DE ELASTICIDAD

**R.E.T.**

4

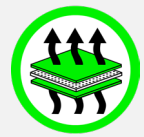
**Protección solar**

50+



**Reflective Europe**
**Tejido reciclado**

**Certificaciones**

EN 13688



1

 Alta visibilidad  
EN 20471  
CAT-II

 Libre de  
sustancias  
nocivas

**Condiciones de lavado**

## PACKAGING Y TALLAJE

### Pantalón Modelo TRASGO

#### Packaging



1 und.



10 unds.



0,55 kg./und.



0,024 m<sup>3</sup>/und.



#### Producto certificado en:

ASOCIACIÓN DE INVESTIGACIÓN DE LA  
INDUSTRIA TEXTIL (AITEX)  
Plaza Emilio Sala, 1. Alcoy (Alicante)  
[www.aitex.es](http://www.aitex.es)

#### Número de certificación:

Nº 21/3868/02/0161



#### Embalaje Responsable

98% reducción de plástico en  
el embalaje.

#### Nota

El **índice de elasticidad** de los tejidos del catálogo de Prima Protección se mide tomando la medida de un tejido en estado de relax y volviéndola a medir en tensión. La diferencia se entiende como índice de elasticidad.

Entendemos las siglas **R.E.T.** como la resistencia al vapor de agua. Cuando un tejido es bajo en R.E.T. significa que no opone resistencia a la difusión de vapor de agua, (sudor) lo que se traduce en que la transpirabilidad es más elevada. Los tejidos con R.E.T más cercano al valor 0 son más transpirables.

#### GUÍA DE TALLAS

TALLA	XS	S	M	L	XL	XXL	3XL	4XL	5XL	6XL	7XL	8XL
CINTURA	62/78	66/82	74/90	82/98	96/106	96/112	102/118	108/124	114/130	120/136	124/142	132/148
ALTURA	165/195	165/195	165/195	165/195	165/195	165/195	165/195	165/195	165/195	165/195	165/195	165/195

## PERSONALIZACIÓN

### Pantalón Modelo TRASGO

#### Área Serigrafiable

0,02 m<sup>2</sup>

#### ¡ IMPORTANTE !

La clase del EPI no debe verse reducida por la presencia de serigrafías, logotipos, letras, etiquetas, vinilos, etc. (UNE-EN ISO 20471:2013, Métodos de ensayo y requisitos, Ap. 4.1)

Es importante no exceder en ningún caso el **área serigrafiable** indicada en la presente ficha técnica cuando esta se realice en el área flúor.

### Diseño

(Coloque en las imágenes su serigrafía o logo corporativo)

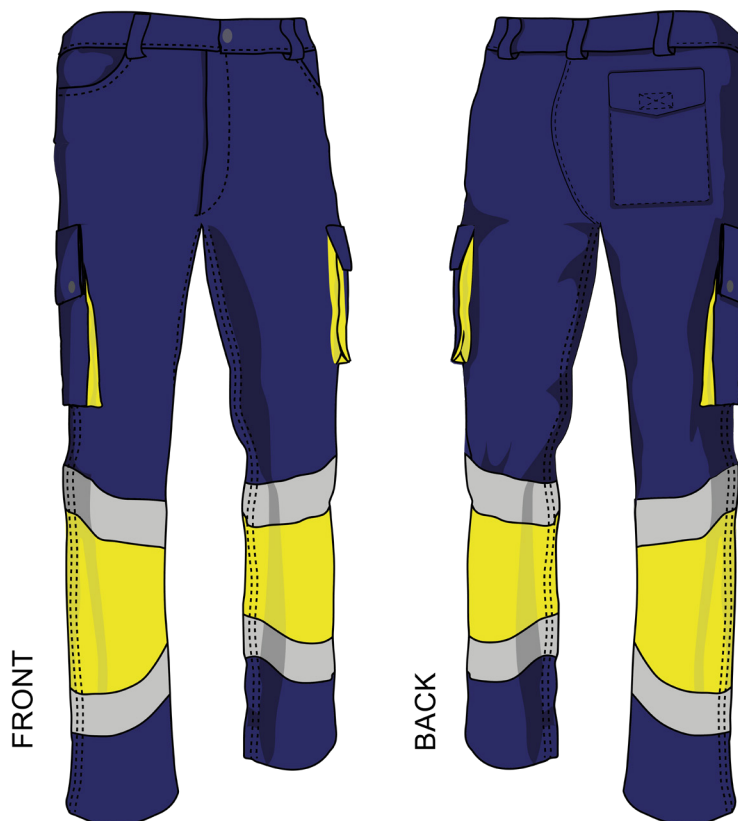

## LAVADO Y MANTENIMIENTO

### Pantalón Modelo TRASGO



#### ¡ IMPORTANTE !

Todos los artículos que se comercializan en este catálogo disponen de su correspondiente certificado que los encuadra dentro de la categoría EPI.

El uso de un EPI implica por parte del usuario la obligación de un mantenimiento adecuado que garantice su vida útil.



**Lave los trajes EPI al revés.**



**No utilice detergentes agresivos.**



**No exceda las temperaturas de lavado.**



**No mezcle los EPI con otras prendas.**



**Lea el folleto informativo.**

#### Antes de cada uso:

- No utilice nunca un EPI visiblemente dañado. Sustitúyalo. Usted no tiene sustitución. Los EPI sí.

#### Otras consideraciones:

- En el caso especial de las parkas y trajes de agua, recuerde que estas prendas incluyen láminas impermeabilizantes termoselladas en costuras. Por este motivo no debe dejarlas dentro de vehículos o en zonas expuestas a temperaturas extremas o continua luz directa.

#### Antes de comenzar a lavar:

- Usted está utilizando un EPI, no una simple prenda de vestir.
- Nunca mezcle prendas certificadas (EPI) con otros productos no certificados, ya que estos pueden transferir colores no deseados y dañar su equipo.
- Las prendas certificadas en alta visibilidad portan materiales reflectantes. De la vuelta al equipo antes de introducirlo en el bombo de lavado.
- No introduzca en el bombo de lavado sus prendas de alta visibilidad con artículos que generan abrasión como calzado, prendas con cremalleras, aristas, etc.
- No utilice detergentes agresivos. Algunos detergentes utilizan determinados productos químicos que pueden destruir rápidamente las propiedades del EPI.
- Su EPI incluye un folleto informativo, léalo detenidamente. El usuario tiene que conocer las instrucciones que en él se especifican.
- Cumpla con las instrucciones de mantenimiento y lavado que marca la prenda. Así el EPI cumplirá con las expectativas de seguridad para las que fue diseñado.
- Nunca exceda la temperatura de lavado indicada por el fabricante.
- El EPI ha pasado los controles de calidad y certificación y cumplirán con la garantía siempre y cuando el mantenimiento del mismo se realice de manera adecuada.

## DECLARACIÓN UE DE CONFORMIDAD

### 1. Pantalón Modelo TRASGO

**2. Fabricante:** Prima Protección Europe S.L. C/Jacinto Benavente 3, Pobla de Vallbona, 46185 en Valencia, España.  
www.primaproeeurope.com

**3.** La presente declaración de conformidad se expide bajo la exclusiva responsabilidad del fabricante:  
Prima Protección Europe S.L.

**5.** El objeto de la declaración descrito, es conforme con la legislación de armonización de la unión aplicable:  
**Reglamento (UE) 2016/425.**

**6.** Referencias a las normas armonizadas aplicables utilizadas, incluidas sus fechas, respecto a las cuales se declara la conformidad:

**Evaluación de conformidad según informes de ensayo 2021EP6042**  
**EN ISO 13688:2013+EN ISO 13688:2013/A1:2021**  
**EN ISO 20471:2013+EN ISO 20471:2013/A1:2016 CLASE 1**

**7.** El organismo notificado **Nº 0161 Aitex**, Instituto tecnológico textil, Plaza Emilio Sala, 1-03801 Alcoy (Alicante) España, AITEX, ha efectuado el examen UE de tipo (módulo B) y ha expedido el certificado de examen UE de tipo número:  
**21/3868/02/0161**

**8.** El EPI está sujeto al procedimiento de evaluación de la conformidad con el tipo basada en el control interno de la producción C.

### 4. Objeto de la declaración



Pantalón modelo TRASGO, dispone de bandas reflectantes grises cosidas. El EPI está compuesto por dos delanteros unidos en el centro gracias a la bragueta, esta cierra con una cremallera de plástico y cursor metálico cubierta, exterior e interiormente, por una solapa. Posee cinturilla de doble tejido con goma elástica en la parte trasera. Dispone de trabillas rodeándola. Cierra en la parte delantera con un botón de plástico y ojal. Tiene dos traseros unidos por el tiro.

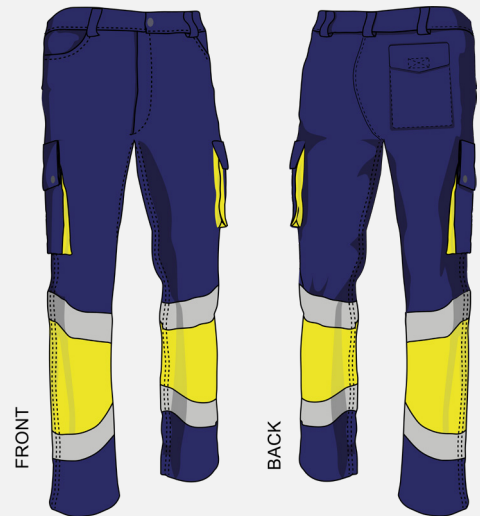

Firmado por y en nombre de  
**Prima Protección Europe S.L.**  
Andrés C.G. - Product Manager

PRIMA PROTECCION EUROPE SL  
C.I.F. B65606105  
C/ JACINTO BENAVENTE, 3 A  
POL. IND. LA POBLA - L'ELIANA  
C.P. 46185 LA POBLA DE VALLBONA  
VALENCIA - SPAIN  
TELF: 96 065 24 08



La Pobla Vallbona a **08/07/2024**