

FICHA TÉCNICA

Polo manga corta Modelo SPORT2

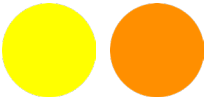

Colores disponibles



Detalles

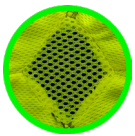

Aireadores en axilas

Descripción

Tejido técnico tipo ojo de codorniz de secado rápido y alta evaporación del sudor.

Composición

- 100% poliéster técnico

Peso

- 130 grs/m² (extraligero)

Resistencia al estallido

> 820 kPa

Estabilidad dimensional tras lavado (trama/urdimbre)

(-3% / -1%)

Rendimiento de retroreflexión

> 400 cd/lx·m²

Índice de elasticidad

24%



COEFICIENTE DE ELASTICIDAD

R.E.T.

2



Protección solar

96%



XCURITY
Reflective Europe

Certificaciones



EN 13688



Libre de sustancias nocivas



Alta visibilidad
EN 20471
CAT-II



Certificación de conjunto CLASE 3 junto con pantalón modelo HIGHWAY3

Condiciones de lavado



PACKAGING Y TALLAJE

Polo manga corta Modelo SPORT2

Packaging



1 und. Plastic bag



10 unds.



0,25 kg./und.



0,018 m³/und.

Producto certificado en:

ASOCIACIÓN DE INVESTIGACIÓN DE LA
INDUSTRIA TEXTIL (AITEX)
Plaza Emilio Sala, 1. Alcoy (Alicante)
www.aitex.es

Número de certificación:

Nº 18/0951/01/0161

Nota

El **índice de elasticidad** de los tejidos del catálogo de Prima Protección se mide tomando la medida de un tejido en estado de relax y volviéndola a medir en tensión. La diferencia se entiende como índice de elasticidad.

Entendemos las siglas **R.E.T.** como la resistencia al vapor de agua. Cuando un tejido es bajo en R.E.T. significa que no opone resistencia a la difusión de vapor de agua, (sudor) lo que se traduce en que la transpirabilidad es más elevada. Los tejidos con R.E.T más cercano al valor 0 son más transpirables.

GUÍA DE TALLAS

TALLAS	XS	S	M	L	XL	2XL	3XL	4XL	5XL
ALTURA	158/162	162/166	166/172	172/178	178/184	184/188	186/190	188/194	190/200
CONTORNO PECHO	96/102	102/106	106/112	112/118	118/124	124/130	130/138	138/146	146/156

PERSONALIZACIÓN

Polo manga corta Modelo SPORT2

Área Serigrafiable

0,19 m²

¡ IMPORTANTE !

La clase del EPI no debe verse reducida por la presencia de serigrafías, logotipos, letras, etiquetas, vinilos, etc. (UNE-EN ISO 20471:2013, Métodos de ensayo y requisitos, Ap. 4.1)

Es importante no exceder en ningún caso el **área serigrafiable** indicada en la presente ficha técnica cuando esta se realice en el área flúor.

Diseño

(Coloque en las imágenes su serigrafía o logo corporativo)

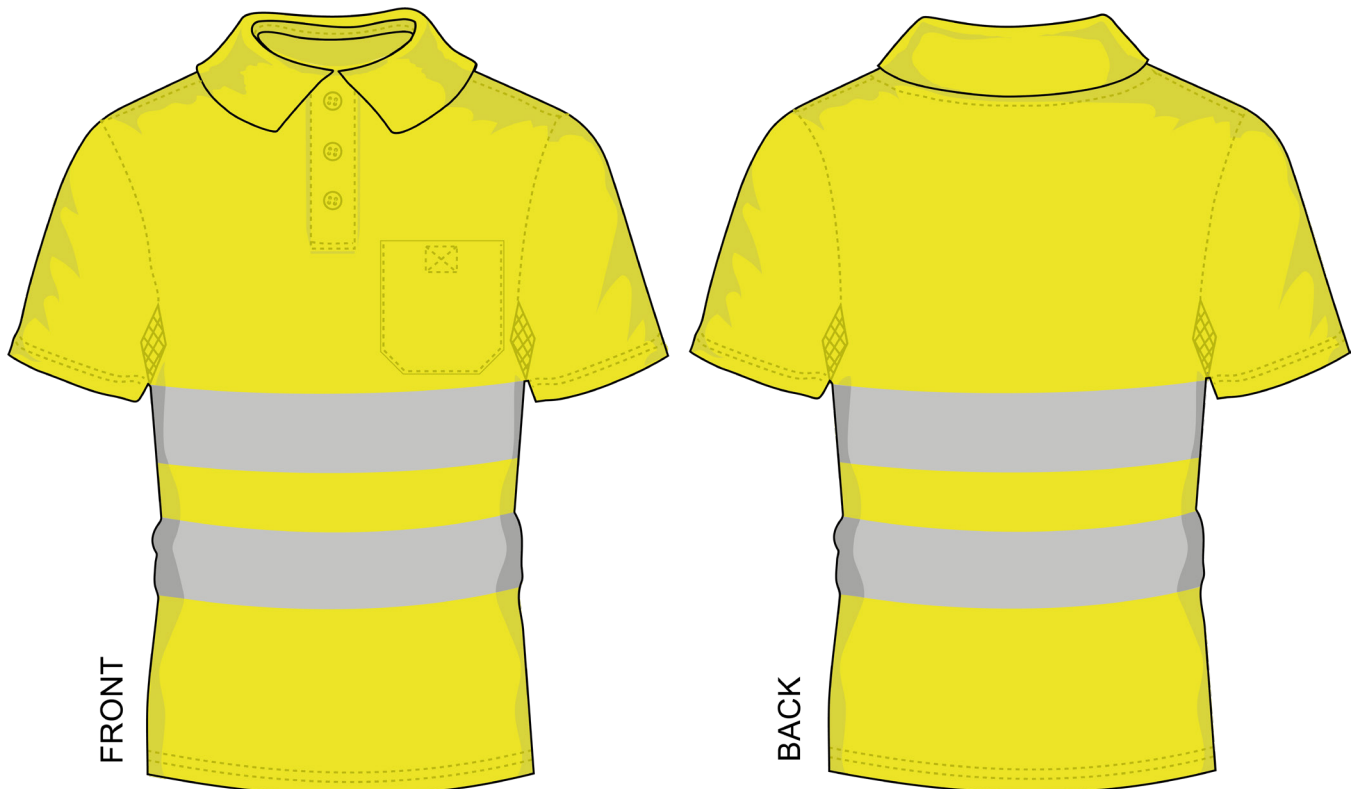

LAVADO Y MANTENIMIENTO

Polo manga corta Modelo SPORT2



¡ IMPORTANTE !

Todos los artículos que se comercializan en este catálogo disponen de su correspondiente certificado que los encuadra dentro de la categoría EPI.

El uso de un EPI implica por parte del usuario la obligación de un mantenimiento adecuado que garantice su vida útil.



Lave los trajes EPI al revés.



No utilice detergentes agresivos.



No exceda las temperaturas de lavado.



No mezcle los EPI con otras prendas.



Lea el folleto informativo.

Antes de cada uso:

- No utilice nunca un EPI visiblemente dañado. Sustitúyalo. Usted no tiene sustitución. Los EPI sí.

Otras consideraciones:

- En el caso especial de las parkas y trajes de agua, recuerde que estas prendas incluyen láminas impermeabilizantes termoselladas en costuras. Por este motivo no debe dejarlas dentro de vehículos o en zonas expuestas a temperaturas extremas o continua luz directa.

Antes de comenzar a lavar:

- Usted está utilizando un EPI, no una simple prenda de vestir.
- Nunca mezcle prendas certificadas (EPI) con otros productos no certificados, ya que estos pueden transferir colores no deseados y dañar su equipo.
- Las prendas certificadas en alta visibilidad portan materiales reflectantes. De la vuelta al equipo antes de introducirlo en el bombo de lavado.
- No introduzca en el bombo de lavado sus prendas de alta visibilidad con artículos que generan abrasión como calzado, prendas con cremalleras, aristas, etc.
- No utilice detergentes agresivos. Algunos detergentes utilizan determinados productos químicos que pueden destruir rápidamente las propiedades del EPI.
- Su EPI incluye un folleto informativo, léalo detenidamente. El usuario tiene que conocer las instrucciones que en él se especifican.
- Cumpla con las instrucciones de mantenimiento y lavado que marca la prenda. Así el EPI cumplirá con las expectativas de seguridad para las que fue diseñado.
- Nunca exceda la temperatura de lavado indicada por el fabricante.
- El EPI ha pasado los controles de calidad y certificación y cumplirán con la garantía siempre y cuando el mantenimiento del mismo se realice de manera adecuada.

DECLARACIÓN UE DE CONFORMIDAD

1. Polo manga corta Modelo SPORT2

2. Fabricante: Prima Protección Europe S.L. C/Jacinto Benavente 3, Pobla de Vallbona, 46185 en Valencia, España.
www.primaproeuropa.com

3. La presente declaración de conformidad se expide bajo la exclusiva responsabilidad del fabricante:
Prima Protección Europe S.L.

5. El objeto de la declaración descrito, es conforme con la legislación de armonización de la unión aplicable:
Reglamento (UE) 2016/425.

6. Referencias a las normas armonizadas aplicables utilizadas, incluidas sus fechas, respecto a las cuales se declara la conformidad:

**Evaluación de conformidad según
informes de ensayo 2018EP2674
EN ISO 13688:2013+EN ISO
13688:2013/A1:2021
EN ISO 20471:2013+EN ISO
20471:2013/A1:2016 CLASE 2**

7. El organismo notificado **Nº 0161 Aitex**, Instituto tecnológico textil, Plaza Emilio Sala, 1-03801 Alcoy (Alicante) España, AITEX, ha efectuado el examen UE de tipo (módulo B) y ha expedido el certificado de examen UE de tipo número:
18/0951/01/0161

8. El EPI está sujeto al procedimiento de evaluación de la conformidad con el tipo basada en el control interno de la producción C.

4. Objeto de la declaración



Polo modelo SPORT2 confeccionado en tejido de punto amarillo o naranja flúor. Dispone de bandas reflectantes grises cosidas de 6,5cm. DELANTEROS: Un delantero con una abertura en el escote. Esta cierra con botones de plástico. En la zona de la axila dispone de un tejido rejilla amarillo flúor. ESPALDA: Recta. MANGAS: Cortas y camiseras. CUELLO: Camisero y de punto elástico amarillo flúor. BOLSILLOS: Tipo parche con cinta autoenganchable: Uno en el pecho izquierdo.

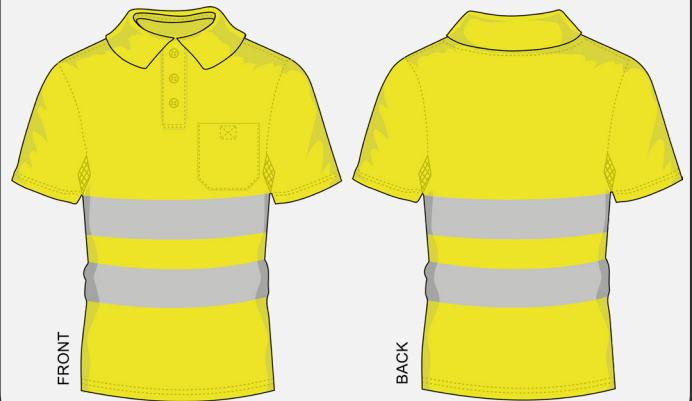

Firmado por y en nombre de
Prima Protección Europe S.L.
Andrés C.G. - Product Manager

PRIMA PROTECCION EUROPE SL
C.I.F. B65606105
C/ JACINTO BENAVENTE, 3 A
POL. IND. LA POBLA - L'ELIANA
C.P. 46185 LA POBLA DE VALLBONA
VALENCIA - SPAIN
TELF: 96 065 24 08

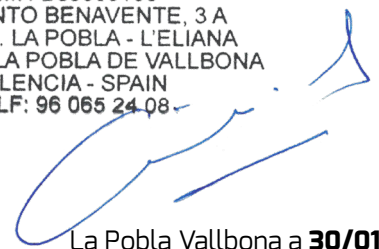

La Pobla Vallbona a **30/01/2023**